

PLANTA BAIXA - TÉRREO
 ESCALA:.....1/50
 ÁREA = 107,8 m²
 ○ INDICA O INÍCIO E SENTIDO DA PAGINAÇÃO

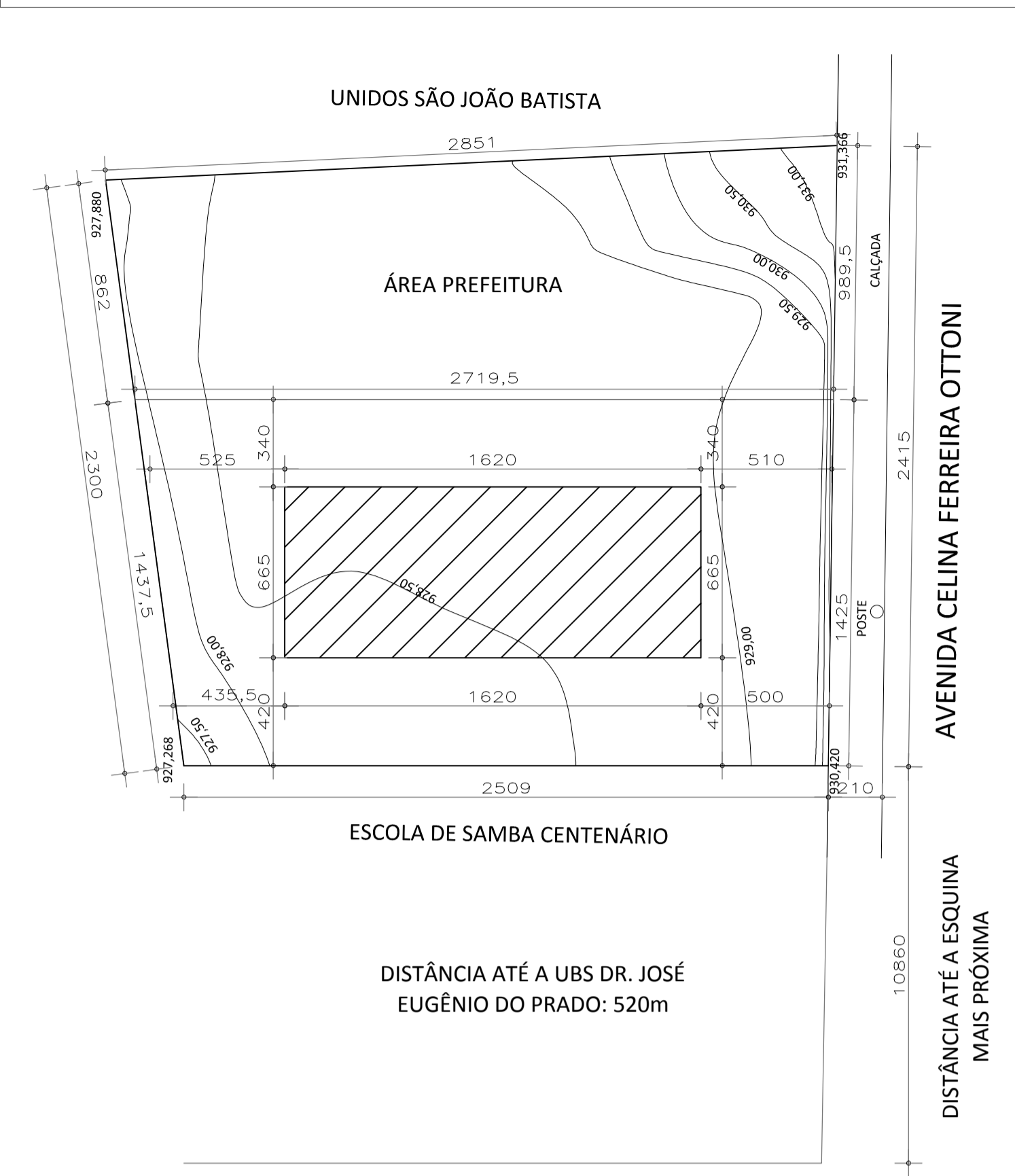

PLANTA DE SITUAÇÃO
 ESCALA:.....1/200

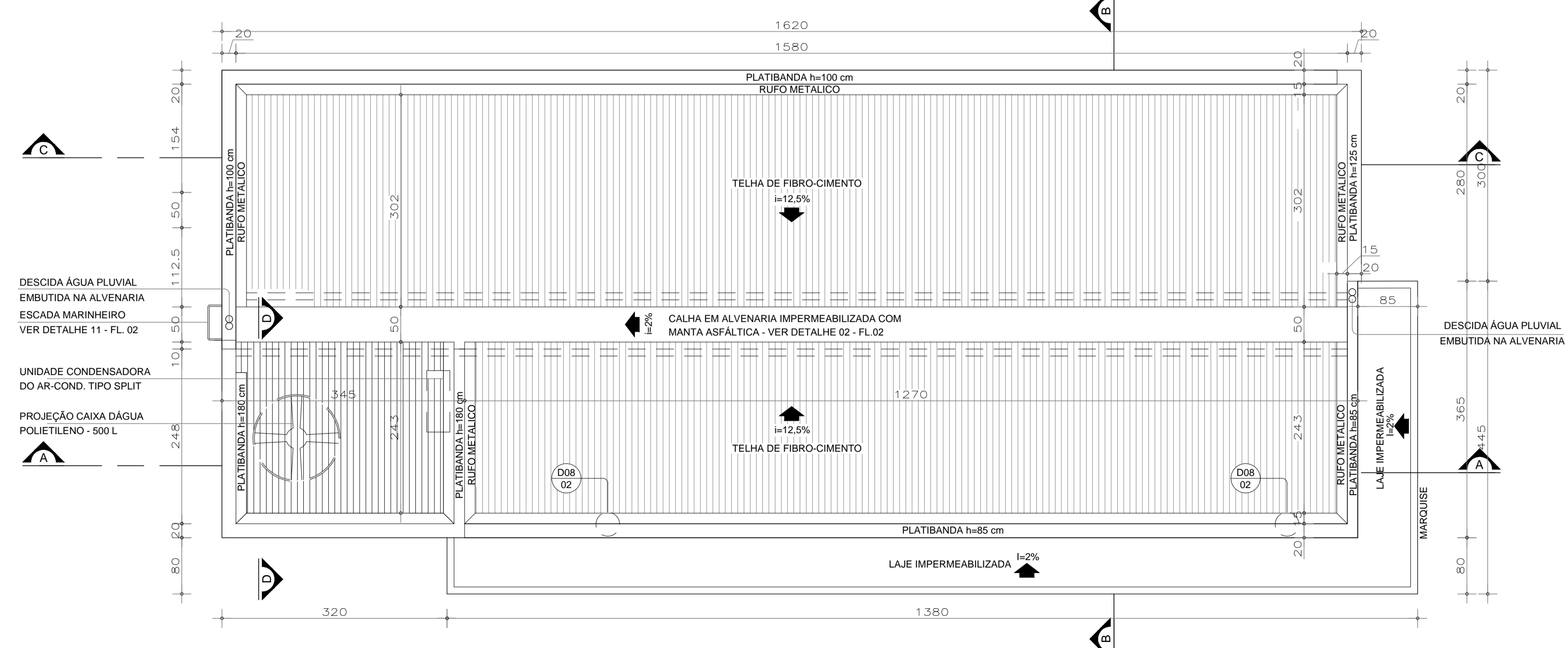

PLANTA COBERTURA
 ESCALA:.....1/50

OBSERVAÇÕES E CARIMBOS

QUADRO DE ESQUADRIA

MATERIAL	NOMENCLATURA	DIMENSÕES	QUANT.	TIPO	VIDRO	OBSERVAÇÕES
		LARG. ALT. PEIT.			TIPO	ESP.
ALUMÍNIO	JA01	70 100 160	04	MAXIM-AR	MINIBOREAL	4mm PARTE INFERIOR FIXA
	JA02	100 100 120	02	CORRER	LISO	4mm
	JA03	100 40 260	02	MAXIM-AR	LISO	4mm
FERRO	PF01	90 210 -	01	CORRER	-	- METALON E CHAPA
	PM01	90 210 -	01	BANDEIRA	-	- PINT. ESMALTE BRANCA
	PM02	80 210 -	01	BANDEIRA	-	- PINT. ESMALTE BRANCA
	PM03	70 210 -	04	BANDEIRA	-	- PINT. ESMALTE BRANCA
MADEIRA	PM04	80 210 -	03	CORRER	-	- PINT. ESMALTE BRANCA
	E01	240 225 -	01	CORRER	TEMP. VERDE	10mm PERFIL EM ALUMÍNIO
	E02	300 170 50	01	FIXO	TEMP. VERDE	10mm PERFIL EM ALUMÍNIO
	E03	100 100 110	01	FIXO	TEMPERADO	8mm PERFIL EM ALUMÍNIO
VIDRO TEMP.	E04	150 170 50	01	FIXO	TEMP. VERDE	8mm PERFIL EM ALUMÍNIO

LEGENDA

△ PAREDES	○ PISOS
1 PINTURA ACRÍLICA BRANCA	1 CIMENTADO
2 AZULEJO 20X20cm BRANCO, ACIMA PINTURA ACRÍLICA BRANCA	2 PORCELANATO 45X45cm, REF. MOZART ICE - ELIANE
3 PINTURA ACRÍLICA VERDE, REF.: 10GY 71/180, "CAPIM LIMÃO" - CORAL SOBRE TEXTURA	□ TETOS
4	1 LAJE, PINTURA ACRÍLICA BRANCA
5	2 FORRO DE GESSO, PINTURA ACRÍLICA BRANCA

NOTAS (NT)

- COTAS EM CENTÍMETROS
- COMO SE TRATA DE UM PROJETO PADRÃO, CONSIDERAR AS ALTERAÇÕES DE IMPLANTAÇÃO E LEIS MUNICIPAIS PARA IMPLANTAÇÃO DA EDIFICAÇÃO, OBTENDO OS AFASTAMENTOS MÍNIMOS EXIGIDOS NESTE PROJETO.
- NA SALA DE ESPERA, RECEPÇÃO E CIRCULAÇÃO E ASSIST. FARM. HAVERÁ RODAPÉ EM GRANITO h=7cm. DEMAIS AMBIENTES NÃO POSSUIRÃO RODAPÉ.
- NA ESQUADRIA DE VIDRO E03 (ASSIST. FARM.), A PERSIANA HORIZONTAL SERÁ EM ALUMÍNIO VERDE CLARO.

GOVERNO DO ESTADO DE MINAS GERAIS			
SECRETARIA ESTADUAL DE SAÚDE DE MINAS GERAIS			
PROPRIETÁRIO:	PROGRAMA REDE FARMÁCIA DE MINAS		
R.T. PROJETO PADRÃO:	FUNARBE - FUNDAÇÃO ARTHUR BERNARDES		
READEQUAÇÃO:	KARLA CRISTINA GARCIA DE CARVALHO	CAU 1034495	
R.T. IMPLANTAÇÃO DO PROJETO:	MUNICÍPIO: VARGINHA / MG		
	RAFAEL ALVES MOREIRA	CAU 45646-3	
	PROJETO ARQUITETÔNICO - REDE FARMÁCIA DE MINAS		
	PLANTA BAIXA / SITUAÇÃO / COBERTURA		
ÁREA: 107,8m²	EMISSÃO: 11/02/2016	REVISÃO: 01	
DOCUMENTO ENTREGUE PARA:	<input type="checkbox"/> REVISÃO INTER. <input type="checkbox"/> APROV. CLIENTE <input checked="" type="checkbox"/> EXECUÇÃO <input type="checkbox"/> APROV. LEGAL	ARQUIVO: PL_V000000_001.rvt	FOLHA: 1/7

DIREITOS AUTORAIS RESERVADOS